

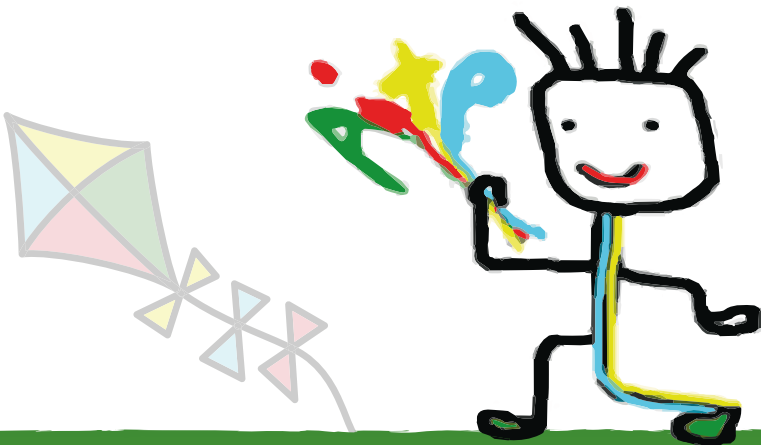

Hospital Materno-Infantil
Hospital Gral. Univ. Gregorio Marañón
30 y 31 de mayo de 2024

51 CURSO DE ASISTENCIA INICIAL AL TRAUMA PEDIÁTRICO

Programa Científico



Jueves, 30 de mayo 2024

Hora	Sesiones
09:00	Inauguración del Curso. Entrega de credenciales
09:15	Presentación de profesores y alumnos
09:30	Cuestionario nº 2, Evaluación inicial
10:00	Atención inicial en el Trauma Pediátrico. Primera evaluación
10:30	Demostración
11:00	DESCANSO
11:30	A.- ESTACIONES PRÁCTICAS Área de Simulación: A.1.- Taller radiológico A.2.- Cabeza y cuello (Mr. Hurt) A.3.- Raquis e inmovilización. A.4.- Extremidades y pelvis
13:30	Demostración
14:00	COMIDA
15:00	Presentación Estaciones Prácticas
15:15	Traslado área prácticas

Hora	Sesiones
15:30	<p>B.- ESTACIONES PRÁCTICAS Quirófano Experimental: B.1.- Maniobras sobre tórax. Toracocentesis, drenaje pleural y Neumotórax abierto B.2.- Pericardiocentesis B.3.- Maniobras sobre vía aérea: punción cricotiroides B.4.- EcoFAST C.- ESTACIONES PRÁCTICAS Área de Simulación: C.1 Vía aérea e inmovilización cervical. C.2 Circulación. Accesos venosos</p>
18:30	<p>Discusión Estaciones Prácticas</p>
19:00	<p>RESUMEN DE LA JORNADA</p>
18:30	<p>Discusión Estaciones Prácticas</p>
19:00	<p>RESUMEN DE LA JORNADA</p>

Viernes, 31 de mayo 2024

Hora	Sesiones
08:30	Examen físico. Segunda Evaluación
09:00	EI ITP
09:30	Categorización y triage
10:00	Estación de triage de múltiples víctimas
11:00	DESCANSO
11:30	Estaciones prácticas Casos clínicos simulados con maniqués Área de Simulación y Salas de Cirugía 4º) Caso 1 Preescolar - Gran quemado Caso 2 Escolar - Atropello Caso 3 Lactante - Caída Caso 4 Neonato - Maltrato
14:00	COMIDA
E.- ESTACIONES PRÁCTICAS Casos clínicos simulados con actores	
15:00	Presentación Prácticas de Moulages
15:30	Moulage 1-2-3-4-5. Test final Casos clínicos simulados con niños actores
19:00	CLAUSURA DEL CURSO
20:00	CENA DE DESPEDIDA



Contacto Secretaría Técnica
(+34) 673 977 819 / (+34) 696 413 456
secretaria@aitp-cursos-simposios.com

aitp-cursos-simposios.com

